提携施設一覧

＜ご留意事項＞
・年金優待会員証のご提示がない場合は、優待サービスをご利用いただけません。
・正月、ゴールデンウィーク等の繁忙期は、優待サービスをご利用できない場合があります。
・優待サービスのご利用は、原則、会員ご本人さまのみとなります。
・会員の条件につきましてはJA窓口にお問い合わせください。
・本パンフレットに記載の優待サービス内容が、予告なく変更となる場合があります。
・本パンフレットに記載の提携施設については、提携先の都合により、予告なく優待サービスの適用対象外となる場合がございます。

2023年10月1日基準

① 気仙沼ちゃんの宿　アインスくりこ

住所	気仙沼市長崎272	
営業時間	チェックイン14:00～チェックアウト10:00	
休業	不定休	0226－28－2034

海の幸を提供し、宴会は合同仮装カラオケです。

自家製手造りアイスクリームサービス
※宿泊の場合に限る。

② 気仙沼プラザホテル

住所	気仙沼市柏崎1-1	
営業時間	12:00～15:00（日帰り入浴時間）	
休業	年中無休（設備点検のため不定休あり）	0226－23－1313

気仙沼湾を見渡す高台に建ち、地下1,800mから湧き出る気仙沼温泉と、気仙沼魚市場で水揚げされた新鮮な魚介類が四季折々お楽しみいただけます。また、ホテルから直結のエレベーターでお魚いちばへ行くことができ、海産物などお土産のお買物にも便利です。

日帰り入浴料100円割引
宿泊時ドリンク1本サービス（お銚子またはソフトドリンク）

③ サンマリン気仙沼ホテル観洋

住所	気仙沼市港町4－19	
営業時間	12:00～15:00（日帰り入浴時間）	
休業	年中無休（設備点検のため不定休あり）	0226－24－1200

気仙沼魚市場より車で1分の高台に建つ天然温泉の宿です。お部屋からは気仙沼湾を一望でき、お食事は豊かな三陸の海の幸を使用した気仙沼ならではの海鮮料理をご用意しております。また開湯10周年を迎えた天然温泉では、ぷかぷか浮きながらご入浴をお愉しみいただける「浮遊浴」が体験できます。
※2024年1月27日まで外壁補修工事に伴い、露天風呂使用不可となります。

日帰り入浴料100円引き
宿泊の場合、飲物1本サービス（お銚子またはソフトドリンク）

④ 気仙沼カントリークラブ

住所	気仙沼市長磯大窪152-38	
営業時間	8：00～16：00	
休業	不定休	0226－27－3150

太平洋を見下ろす眺望が最高！気仙沼湾や大島、遠く金華山まで一望できる山岳ゴルフコースです。コースはアップダウンが利いており、変化に富んだトリッキーなコースレイアウト。アットホームなゴルフ場ですので、皆様お気軽にお越しください！

通常プレー料金より500円割引

⑤ はまなす海洋館

住所	気仙沼市本吉町九多丸１	
営業時間	ー	
休業	無休	0226－44－2517

気仙沼の新鮮な海の幸や自家菜園の野菜を、気仙沼出身の料理長が一皿一皿丁寧に仕上げます。地元の料理人だからこそ出来るお料理を、春夏秋冬、様々に変化する海を眺めながら、お召し上がりくださいませ。

ご宿泊料金10％割引（会員様のみ対象）
※チェックイン時に会員証をご提示ください。

⑥ 南三陸ホテル観洋

住所	本吉郡南三陸町志津川字黒崎99-17	
営業時間	ー	
休業	年中無休	0226－46－2442

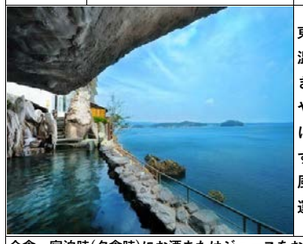

東北太平洋沿岸では珍しい海に臨む温泉・南三陸温泉。大海原を一望できる露天風呂からは飛び交うかもめや太平洋の四季彩豊かな景観を。海に映える日の出の美しさは絶景です。震災後の2012年からは「震災を風化させないための語り部バス」を運行しています。

会食、宿泊時(夕食時)にお酒またはジュースをお一人様1本サービス
15名以上のご予約の場合、カラオケサービス
※会食はお一人様3,000円以上（税別）に限る。直接のお申し込みに限る。

⑦ 割烹 若鮨

住所	登米市迫町佐沼字中江5-2-8	
営業時間	10：00～20：00	
休業	不定休（予約可）	0220－22－5283

当店では、みやぎの宝庫であります お米、魚、野菜や地元で飼育された仙台牛のお肉などの食材を四季折々に職人技で活かし、お寿司や会席料理としてメニューを提供しています。お客様に喜んで頂けるため日々商品開発に努めておりますので、是非ご来店の上ご賞味ください。

ソフトドリンク1杯サービス
※お食事の方に限る。他の割引券との併用は不可。注文時に会員証を提示。

⑧ エポカ２１

住所	栗原市志波姫新熊谷279-2	
営業時間	ビージェーキッチン（５Ｆ）11:00～14:30(14:00LO)/17:00~21:00（20：30LO） ※東面の間、時短営業となります。（19：30LO（20：00終了）） 鈴蘭（1F）11：00～14：30（14：00LO）/17:00~21:00（20：30LO）※現在休業中	
休業	毎週第３水曜日	0228－23－0021

東北新幹線「くりこま高原駅」から徒歩40秒。田園地帯にそびえる凱旋門をイメージした38mのタワーが目印です。気軽なランチやカジュアルなディナーにもご利用ください。

エポカ内レストラン「ビージェーキッチン」、「鈴蘭」でのご飲食代5%割引
※他の割引との併用は不可。

⑨ ハイルザーム栗駒

住所	栗原市栗駒沼倉耕英東50-1	
営業時間	日帰10：00～18：00/宿泊15：00～10：00	
休業	年中無休	0228－43－4100

国定公園栗駒山の麓、標高650m にあり、四季折々の風情を眺め、名峰栗駒山の懐に湧く名湯とお食事が自慢の温泉宿泊施設です。地元産食材を取り入れたお料理、温泉は内風呂・露天風呂・温泉プールがあり、ゆっくりお過ごしできる滞在型の健康増進施設です。

ご宿泊料金の5%割引　※入湯税別の宿泊料金から5%の金額を割引いたします。※チェックイン時に会員証を提示してください。※会員様人数分の割引が受けられます。

⑩ 花山温泉 温湯山荘

住所	栗原市花山字本沢温湯15-1	
営業時間	日帰10：00～18：00/宿泊15：00～翌10：00	
休業	年中無休	0228－56－2040

栗駒山の南麓に位置し四方を山に囲まれた閑静なたたずまい。季節の移ろいを映す山々を望み、川のせせらぎ、野鳥のさえずりを聞きながらの露天風呂は格別。温泉はお肌に優しい泉質で身体と心を癒してくれる。食事は地元産食材を取り入れた料理でおもてなし。

ご宿泊料金の5%割引
※入湯税別の宿泊料金から5%の金額を割引いたします。※チェックイン時に会員証を提示してください。※会員様人数分の割引が受けられます。

⑪ オニコウベスキー場

住所	大崎市鳴子温泉鬼首字小向原9-55	
営業時間	グリーンシーズン（4月下旬～11月上旬）土・日・祝日、ゴールデンウィーク、夏休み期間、9：00～17：00 スキーシーズン（12月中旬～3月下旬）9：00～16：45/ナイター12月中旬～3月中旬の土曜日	
休業	年中無休	0229－86－2111

見渡す限りの大自然を満喫しよう！山頂から栗駒山などの大パノラマが楽しめる4人乗りゴンドラ。夏休み期間はカブトムシとのふれあいが楽しめます！バラエティ豊かなコースレイアウトが魅力。ファミリー向けの専用ゲレンデや託児所もあり大人から子どもまで満喫できる。

グリーンシーズン：テレキャビン（往復料金)10％割引
スキーシーズン：リフト1日券10％割引
※5名様まで有効。

⑫ リゾートパーク　ホテルオニコウベ

住所	大崎市鳴子温泉鬼首字大清水26-29	
営業時間	ー	
休業	ー	0229－86－2011

鳴子温泉の奥座敷、カムロ岳の裾野に広がる雄大な自然の中にたたずむリゾートホテルです。天然温泉（アルカリ性単純泉）の大浴場からは、オニコウベの自然を眺望いただけます。春は山菜、夏は新緑、秋は紅葉、冬はスキーと四季ごとにオニコウベをお楽しみいただけます。

夕食時にアルコール類またはソフトドリンク1杯サービス

⑬	すぱ鬼首の湯	
住所	大崎市鳴子温泉鬼首字本宮原23-89	
営業時間	10：00～21：00	
休業	4月下旬～11月上旬 10：00～18：00（5月連休・お盆期間8：00～20：00）※入浴の受付は30分前に終了します。（お電話にてご確認ください）	0229ー86ー2493

雄大な大自然に囲まれた吹上高原にある日帰り温泉施設で、大きめの内風呂と開放的な露天風呂があります。内風呂はタイル風呂とレンガ造り。露天風呂は木造りと岩造りがあり、雄大な山並が見渡せ、爽快な気分にさせてくれます。夕暮れの露天風呂もおすすめです。

入浴料大人70円割引、子ども50円割引
※5名様まで有効。

⑭	鳴子やすらぎ荘	
住所	大崎市鳴子温泉字星沼18-2	
営業時間	7：00～22：00	
休業	通年営業	0229ー87ー2121

船乗りの集う宿として人気の高い宿です。新緑と紅葉の名所「鳴子峡」までは徒歩10分。風光明美な自然に囲まれ、しっとり肌に浸みるやさしい温泉で癒されれば身も心もやすらげることでしょう。しっとり、あったか、やすらぎの宿で皆様のお越しをお待ちしております。

宿泊利用の場合、宿泊料金よりおひとり様500円割引
日帰り入浴の場合、入浴料600円⇒半額の300円

⑮	レストハウス鳴子峡	
住所	大崎市鳴子温泉字星沼13-5	
営業時間	4月下旬～11月上旬　9：00～17：00	
休業	不定休（予約可）	0229ー87ー2050

紅葉の名所、鳴子峡にあるレストハウス。レストハウスの前には鳴子峡を一望できる見晴らし台があり、記念写真の撮影スポットでもあり大深沢を望む景観が楽しめます。お食事のできるレストランや地元のお土産品を扱う売店コーナーなどがあります。

コーヒー1杯サービス
※除外期間：10月～11月

⑯	源蔵の湯　鳴子観光ホテル	
住所	大崎市鳴子温泉字湯元41	
営業時間	ー	
休業	なし（施設メンテナンスのため不定休あり）	0229ー83ー2333

千年の歴史を誇る鳴子温泉の中でも、”源蔵の湯”として皆様から親しまれてきた老舗の宿です。硫黄の香りと乳白色の湯で、日頃の疲れを癒していただき、地元の食材をメインにした、お食事で満足していただけますようアシストしてまいります。

夕食時にお酒またはソフトドリンク1本サービス

⑰	名湯の宿　鳴子ホテル	
住所	大崎市鳴子温泉湯元36	
営業時間	チェックイン15：00～チェックアウト10：00	
休業	無休	0229ー83ー2001

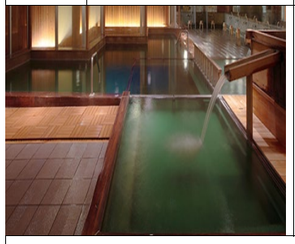

湯治文化を伝承する温泉宿。彩り豊か、さまざまな色に変化する源泉かけ流しの温泉と湯煙をお楽しみくださいませ。

宿泊基本料金10％割引（会員のみ対象）※チェックイン時に会員証をご提示ください。必ず、直接事前予約をお願いします。また特別企画は除外させていただきます。

⑱	あ・ら・伊達な道の駅	
住所	大崎市岩出山池月字下宮道下4-1	
営業時間	9：00～18：00（施設により異なる）	
休業	無休	0229ー73ー2236

農産物直売所には、地元生産者が安心・安全をモットーに丹精込めて作った新鮮な野菜が並び、毎日多くのお客様で賑わっています。また、大崎市と姉妹都市でもある、北海道当別町に工場がある「ROYCE'」のチョコレートや、愛媛県宇和島市の名産でもある柑橘類も大変好評いただいております。

屋外ロイズコーナーのソフトクリーム（ミルク味）を300円→250円でご提供

⑲	やくらい薬師の湯	
住所	加美郡加美町字味ケ袋薬莱原1-76	
営業時間	9：00～21：00	
休業	第1・３月曜日（祝日の場合翌日）	0229ー67ー3388

薬莱山を臨みながらゆったりとした時間を過ごせる日帰り温泉施設。周辺には直売所やパークゴルフ場などもあり、買い物や運動を楽しんだ後の温泉もまた格別！絶景が展望できる露天風呂が自慢で、大浴場や家族風呂・サウナなど多彩なお風呂も満喫できます。ぜひ、ご家族皆さんでお越しください。

食事施設「キッチン木かげ」にてお食事の方にミニソフトクリームサービス
※注文時に会員証をご提示ください。

⑳	陶芸の里　ゆ～らんど	
住所	加美郡加美町宮崎字切込3-2	
営業時間	9：00～21：00	
休業	毎月第2・4月曜日（但し祝日の場合は翌日）	0229ー69ー6600

深い森と清流のせせらぎ、大自然に湧き出る天然温泉です。カラオケや食事、フィットネスルームも好評で家族みんなで楽しめる施設となっております。ゆっくり流れる時間と癒しの空間を味わいに、ぜひお越しください。

食事施設にてお食事の方にソフトドリンク1杯サービス
※注文時に会員証をご提示ください。

㉑	レストラン　ぶな林	
住所	加美郡加美町字味ケ袋薬莱原1-81	
営業時間	11：00～21：00/12月～2月（月～金）11：00～15：00 （金・土・日・祝）11：00～20：00	
休業	第1・3月曜日（祝日の場合翌日）	0229ー67ー5211

やくらい山の麓に位置し、薬師の湯やパークゴルフ場などと隣接した食事処。地元直送の新鮮食材のオリジナル料理を数多く揃えており、加美産牛をリーズナブルな価格でご提供しております。加美町産やくらいワサビを使用したパスタや、やくらい地ビールも絶品です。ぜひ、ご家族皆さんでご来店ください。

食事施設にてお食事の方にソフトドリンク1杯サービス
※注文時に会員証をご提示ください。

㉒	ゆっぽ　とみや大清水	
住所	黒川郡富谷町大清水1-32-3	
営業時間	10：00～23：00（フロント最終受付22：30） ※コロナウイルスが収束するまで　10：00～22：30（フロント最終受付22：00）	
休業	年中無休	022ー348ー0526

ゆったりと訪れるやすらぎのひととき…。炭酸風呂やコラーゲン風呂、サウナのほかに、お食事処、アカスリ、エステサロン、床屋など一日中のんびり過ごすことができます。お一人様でもご家族連れやカップルでも疲れたココロとカラダを癒します。

入浴料大人600円（税込）（中学生以上）
※お支払い時にフロントへ会員証をご提示ください。

㉓	農家食堂　神明そば　慶	
住所	名取市田高字神明10	
営業時間	11：00～14：00/17：00～20：00	
休業	水曜日	022ー797ー0408

当店で提供する蕎麦の品種は「常陸秋そば」です。名取市内にある自社畑にて丹精込めて栽培し乾燥させた後、毎日店舗敷地内にある製粉所にて製粉しています。当店で使用する野菜等の食材も自社で栽培したものと、地元農家から仕入れたものが中心となっております。地元名取の味を心ゆくまで味わっていただきたいと思います。

そばの大盛り料金（200円）サービス
※カードご提示のご本人様のみ有効、他の割引優待との併用不可。

㉔	ジェラートショップ　ナチュリノ	
住所	名取市飯野坂字南沖93-1	
営業時間	10：00～18：00	
休業	毎週木曜日	022ー397ー8235

名取市にあるジェラートショップ「ナチュリノ」は「恵みを感動に」というコンセプトの下、地元素材にこだわり抜いたジェラートショップです。原料の生乳は色麻町にある小松牧場より毎朝搾乳したての生乳を直接仕入れ自社殺菌します。そして季節毎の様々な地元素材を小松牧場の生乳と合わせ最上級イタリア製ジェラートマシンで練り上げる事により新鮮で素材を感じるジェラートが生まれます。

ジェラートダブル450円⇒380円でご提供
※ご本人様のみ有効。

㉕ おおくまふれあいセンター

住所	亘理郡亘理町逢隈字郡99	
営業時間	9：30～19：00	
休業	年中無休（1月1日～3日休み）	0223－34－9687

場所は国道6号線沿いに設置された産地直売施設。生産者が直接持込む新鮮な地場産品を販売しています。野菜はもちろん、地元産のくだもの、切り花、手作り味噌やジャムなど加工品も豊富にとりそろえています。また、亘理産苺を使った手作り苺ソフトクリームは大好評です！ぜひご来店くださいませ。

ソフトクリーム50円割引
※カードご提示のご本人様のみ有効。

㉖ 和風れすと　海仙

住所	亘理郡亘理町逢隈高屋字倉東57-6	
営業時間	11：00～14：30	
休業	火曜日（祝祭日の場合は営業、翌日休み）	0223－34－3447

場所は、鳥の海スマートインターから車で3分の場所に位置しております。亘理名物「はらこめし」・「ほっきめし」をはじめ「季節のごはん」は当店一押しの人気メニューです。また、「海鮮丼」等、新鮮な海の幸をまるごと召しあがれますので、皆様お誘い合わせの上ぜひお越しくださいませ。

ソフトドリンク1杯サービス
※ご本人様を含む4名様まで有効。

㉗ 田園＜亘理店＞

住所	亘理郡亘理町逢隈上郡字上147	
営業時間	昼の部　10：30～15：00（１５時まで受付入店可） 夜の部　17：00～20：30（最終入店20：00　ラストオーダー20：15）	
休業	水曜日（祝日の場合は営業、翌日休み）木曜日不定休の場合あり	0223－34－8760

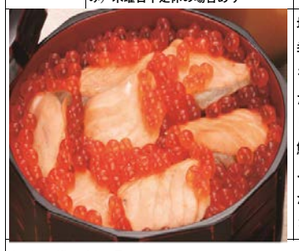

場所は国道6号線沿いに位置し、四季、近海からの厳選された旬の素材を活かした郷土料理をお楽しみいただけます。亘理名物「はらこめし」・「ほっきめし」をはじめ、海鮮丼・握り寿司・てんぷらなどメニューが豊富なのも特徴です。鮮度が自慢の当店へぜひお立ち寄りください！

お食事代５％割引
※1会計、1回のみ利用可。（その他　利用条件あり）

㉘ 田園＜山元店＞

住所	亘理郡山元町小平字須崎1	
営業時間	昼の部　10：30～15：00（１５時まで受付入店可） 夜の部　17：00～20：30（最終入店20：00　ラストオーダー20：15）	
休業	火曜日（祝日の場合は営業、翌日休み）月曜不定休の場合あり	0223－37－0334

場所は常磐道山元I.C下車すぐ左側に位置し、四季、近海からの厳選された旬の素材を活かした郷土料理をお楽しみいただけます。亘理名物「はらこめし」・「ほっきめし」をはじめ、海鮮丼・握り寿司・てんぷらなどメニューが豊富なのも特徴です。鮮度が自慢の当店へぜひお立ち寄りください。

お食事代５％割引
※1会計、1回のみ利用可。（その他　利用条件あり）

㉙ 道の駅「村田」物産交流センター

住所	柴田郡村田町大字村田字北塩内41	
営業時間	9：00～17：00	
休業	年末年始のみ	0224－83－5505

新鮮で旬な野菜を求めるお客さんと、採りたて野菜を持ってくる農家の方といつも賑やかで、安心感のある活き活きとした野菜が並んでいます。6月のそら豆・8月のとうもろこし「味来」等が特産品です。

そらまめ大福（1箱6個入り）660円（税込）を50円引き
※地場産のもち米とそら豆をふんだんに使用した贅沢で美味しい逸品です。

㉚ 道の駅「村田」蔵の町レストラン城山

住所	柴田郡村田町大字村田字北塩内41	
営業時間	9：00～17：00　※16：30ラストオーダー	
休業	毎月第2月曜日（祝日の場合翌日）、年末年始	0224－83－5660

そら豆料理はもちろん、地場の新鮮素材を使用したおすすめ料理を多数ご用意しております。新鮮野菜、地場産品をふんだんに使用したレストラン城山は、「村田の味」そら豆うどん等が食べられます。

ソフトクリーム50円引き
※会員様ご本人のみ。

㉛ 産直市場みんな野

住所	蔵王町大字平沢字田中188	
営業時間	9：00～18：00	
休業	年始3日間	0224－33－3915

比較的標高差のある蔵王の土地では、春夏秋冬様々な野菜や果物、米、肉、卵が生産されています。是非私たちが真心込めて作った農畜産物をご賞味ください。

1,000円以上お買い上げで、いり豆サービス
※会員様ご本人のみ。

㉜ とんとんの丘もちぶた館

住所	本店/柴田郡大河原町新寺字北185-11 広表店/柴田郡大河原町字広表34-37	
営業時間	本店/10：00～19：00、広表店/11：00～18：00	
休業	毎月第3水曜日（祝日の場合は翌日）	本店0224－51－5811 広表店0224－53－6211

美味しく安全ヘルシーな豚肉「和豚もちぶた」の直売所です。新鮮なお肉はもちろん、生産者が見える安心野菜や手作りのお惣菜から菓子・雑貨まで、県南地域の「とっておき」を取り揃えています。本店隣りに併設する日帰り温泉施設「おおがわら天然温泉いい湯」では、良質な温泉と自慢のもちぶた料理で皆様をお待ちしています。

じゃんけんポイントカード2倍

㉝ やすらぎの湯　ゆっぽ

住所	白石市大平森合字森合沖86	
営業時間	10：00～21：00（最終受付20：30）	
休業	年6回保守点検のため休館	0224－22－5526

ゆっぽには、食事処や床屋、エステコーナー、アカスリ、ボディケア等、色々なお店があります。もちろんサウナや露天風呂等といったお風呂も多種多様。特に、北投石の湯（台湾産）や電気風呂等が人気となっています。この他にも入浴と食事のセットプランなどもあり、無料でご利用できる大広間もあるので、1日ゆっくりと過ごせる施設となっています。

通常入浴料金から100円割引　※家族内の大人（ご本人様含む）3名様まで有効。※毎月26日「風呂の日」は割引対象外。

㉞ ＪＡみやぎ仙南シンケンファクトリー

住所	角田市角田字流197-4	
営業時間	昼11：00～14：00/夜17：00～21：00	
休業	年末年始・不定休	0224－61－1150

地ビールとソーセージが自慢のレストランでは、仙南管内９市町で生産する数多くの農作物からＪＡ営農担当者が特にお勧めする「旬の食材」を料理長が素材を生かして調理いたします。

ランチメニュー100円割引
※ご本人様に限る。

㉟ あぶくま荘

住所	伊具郡丸森町字不動50-5	
営業時間	10：00～20：30（日帰り入浴最終入場 20：00）	
休業	ー	0224－72－2105

大自然が広がる丸森の山間部にある宿泊施設。豊かな自然に恵まれ、近くを流れる阿武隈川では、舟下り体験ができます。森の中をイメージした檜香る「山の湯」が人気。

日帰りプラン3,500円（税込）の予約でコーヒーサービス
（３日前まで要予約。大人４名様～食事のみ、11：00～14：00まで）
※会員様と同行者（同グループ全員）に適用。